IBFC INFORMA

Nº 1101 | 13.09 - 19.09 | Ano 2020

A PARTE MAIS DIFÍCIL DA VIDA CRISTÃ

A PARTE MAIS DIFÍCIL DA VIDA CRISTÃ

"O justo viverá pela sua fé" Habacuque 2:4 TB
"O justo viverá pela fé" Romanos 1:17 NVT
"O justo viverá pela fé" Gálatas 3:11 NVI

SEM FÉ A VIDA FICA MUITO PEQUENA!
Muitos cristãos apenas creem no que não é preciso ter fé para crer!
"Sem fé, é impossível agradar a Deus" Hebreus 11:6
"Tudo o que não é de fé é pecado" Romanos 14:23 ARC
"E tudo o que não provém da fé é pecado." Romanos 14:23 NVI
"E o que não se baseia na fé é pecado." Romanos 14.23 NTLH

A FÉ TEM QUE SER MAIOR QUE A INFORMAÇÃO!
"Porque andamos por fé e não por vista" II Coríntios 5:7 ARC
"Porque andamos por fé e não por visão." 2 Coríntios 5:7 TB
"Porque vivemos por fé, e não pelo que vemos." 2 Coríntios 5:7 NVI

- Existe a fé que quer saber o caminho para decidir se segue.
- Mas a verdadeira fé não tem perguntas a fazer.
    1. Quem conhece a Deus não precisa de explicações.
    2. Quem conhece a Deus sabe que: Deus sabe por mim. Deus vê por mim.

EXEMPLO: Abraão, o pai da fé. (Romanos 4:20-22 NVI)
- Isto certamente **não torna a existência mais fácil**
- MAS com certeza **conduz ao lugar onde todas as coisas cooperam para o bem daqueles que amam a Deus.**

TUDO SOBRE A VIDA CRISTÃ SERÁ SOBRE A FÉ.
"Todos eles obtiveram aprovação por causa de sua fé." Hebreus 11:39 NVT
- Somos salvos pela fé, sem conhecer todos os fatos.
- Confessamos Ele pela fé, sem saber o que vai acontecer a seguir.
- Nós obedecemos pela fé sem saber as consequências.
- Nós trazemos nossas ofertas pela fé, sem saber para onde elas vão ou o que de bom que elas vão fazer.
- Nós oramos pela fé, sem ver o que nossas orações vão alcançar.

COMECE A VIVER POR FÉ
A fé cresce apenas por ação, quando obedecemos pela pouca fé que temos e, em seguida, vê-la crescer. Jesus. "Eu lhes digo a verdade: se tivessem fé, ainda que do tamanho de uma semente de mostarda... Nada seria impossível para vocês." Mateus 17:20
"Porque nele se descobre a justiça de Deus de fé em fé, como está escrito: Mas o justo viverá pela fé." Romanos 1:17 ACF
Não há desculpas. Nenhuma fé é muito pequena, desde que a fé.

CONVERSANDO NOS GRUPOS DE CRESCIMENTO

QUEBRA-GELO (escolha a seu critério)

1. Qual ponto desta mensagem foi mais impactante para você?
2. O que é viver pela fé?

COMPARTILHANDO A PALAVRA

1. Como essa mensagem desafiou, mudou ou afirmou seu pensamento?
2. Como saber se vivo realmente pela fé?
3. Como animar-se com algo que não vemos?
4. Como obter uma fé que não busca explicações mas confia?

COLOCANDO EM PRÁTICA

1. Como você ou seu grupo colocará em prática o que aprendeu hoje?
2. O que preciso começar a fazer hoje para viver por fé?

PARTICIPE DE UM GC!

1) Para participar dos Grupos de Crescimento Acesse nosso site: ibfcanoas.org.br e entre na parte dos Grupos de Crescimento;
2) No site você terá acesso a nossa lista com todos os líderes separados por bairro. Como não estamos nos reunindo fisicamente, estamos fazendo os Grupos de Crescimento online;
3) Entre em contato com um Líder de GC (se ainda não participa de um) para participar e obter informações do grupo online.

Em um momento como este, a comunhão com os irmãos é fundamental. Faça parte de um GC!

Acesse a lista dos Grupos de Crescimento e participe de um GC.

Mais informações:
(51) 99981-07727

ALÔ COVID IBFC

Para dúvidas, informações e orientações a respeito do COVID-19, entre em contato com profissionais da saúde da IBFC:

993052299
985397673
984781165

BAIXE AGORA O APLICATIVO DA IBFC

DEVOCIONAIS PARA EDIFICAR O SEU DIA A DIA COM DEUS

BUSQUE POR: IBFC

DISPONÍVEL NO Google Play

Disponível na App Store

Curso de noivos

Construindo o alicerce certo

Para todos os casais que planejam casar no primeiro semestre de 2021

Início: 26 de Setembro

Mais Informações: Rosane Girard 99681-8771

REUNIÃO REDE DE mulheres

QUARTA ÀS 15H PELO ZOOM

Link nas redes da @ibfcanoas

setembro amarelo

VIVER É SEMPRE A MELHOR OPÇÃO

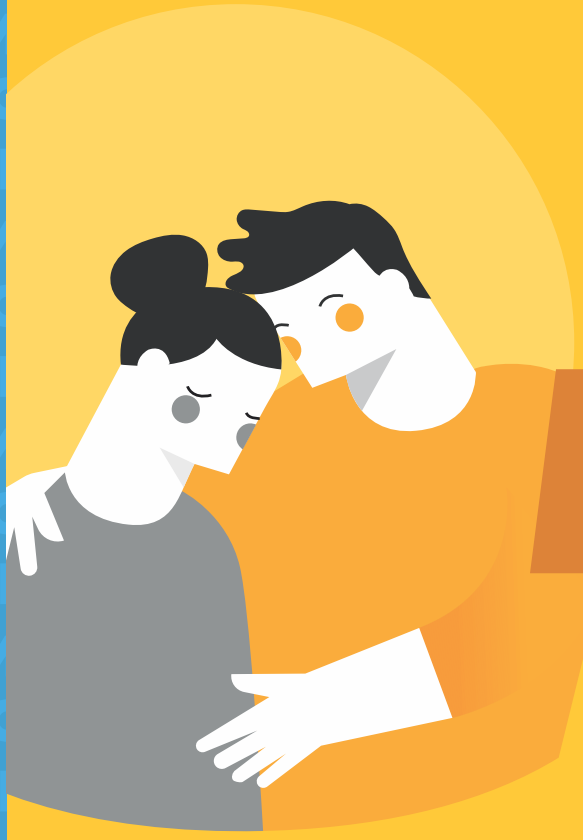

A cada 40 segundos uma pessoa se suicida no mundo

Estudos apontam que 9 de 10 casos poderiam ser evitados

Leia mais informações sobre o Setembro Amarelo e como ajudar no Insta: **@celebrandoibfc**

CELEBRANDO RESTAURAÇÃO

♥ MOVIDOS PELO AMOR E NÃO PELO MEDO

Estamos vivendo um momento diferente na IBFC, sem nossas reuniões presenciais acontecendo como anteriormente. É importante que, como igreja, desempenhemos nosso papel para minimizar a curva do sino desta pandemia, **não por medo, mas por amor**. Amor por nossos familiares, amigos e vizinhos da comunidade que são vulneráveis e correm o risco de contrair o vírus.
Você que está chegando na IBFC é o nosso convidado para participar de um Grupos de Crescimento online e assistir nossas lives diárias. Abaixo você encontra toda nossa programação de lives. Você pode encontrar mais informações sobre nossa igreja no site: **ibfcanoas.org.br**

NOSSAS LIVES

SEGUNDA 19H30	**MOVIDOS PELO AMOR**
TERÇA 19H30	**MOVIDOS PELO AMOR**
QUARTA 19H30	**LIVE CASAIS**
QUINTA 19H30	**CULTO CR**
SEXTA 19H30	**MOVIDOS PELO AMOR**
SEXTA 20H30	**FALA NA LATA TEENS** NO INSTAGRAM: @INCONFORMADOSTEENS
SÁBADO 19H30	**INCONFORMADOS** PELO GOOGLE MEET
DOMINGO 10H	**CULTO IBFC**

SIGA-NOS NAS REDES SOCIAIS
@IBFCANOAS

CONTRIBUIÇÃO

"Deem ao senhor a glória devida ao seu nome. tragam ofertas e venham à sua presença. adorem o senhor no esplendor da sua santidade" 1 Crônicas 16:29
Neste momento que estamos vivendo, a sua contribuição é de extrema importância para continuarmos levando a palavra de Deus mais longe, sustentando missionários e doando para quem necessita.

Ag: 0479-0 CC: 21800-6
Ag: 0296-0 CC: 93412-8
CNPJ: 90.811.910/0001-47

Você pode contribuir através do PagSeguro acessando ibfcanoas.org.br

ou pelo aplicativo: IBFC

Rua Coronel Vicente, 1070, Centro - Canoas / RS
Funcionamento da secretaria: 8h as 12h e das 13h as 17h30
(51) 3472-6252 / 3032-1822
secretariaibfc@gmail.com

Igreja Batista filadélfia de Canoas